

1 SANIT PMR MASC_PLANTA
1 : 25

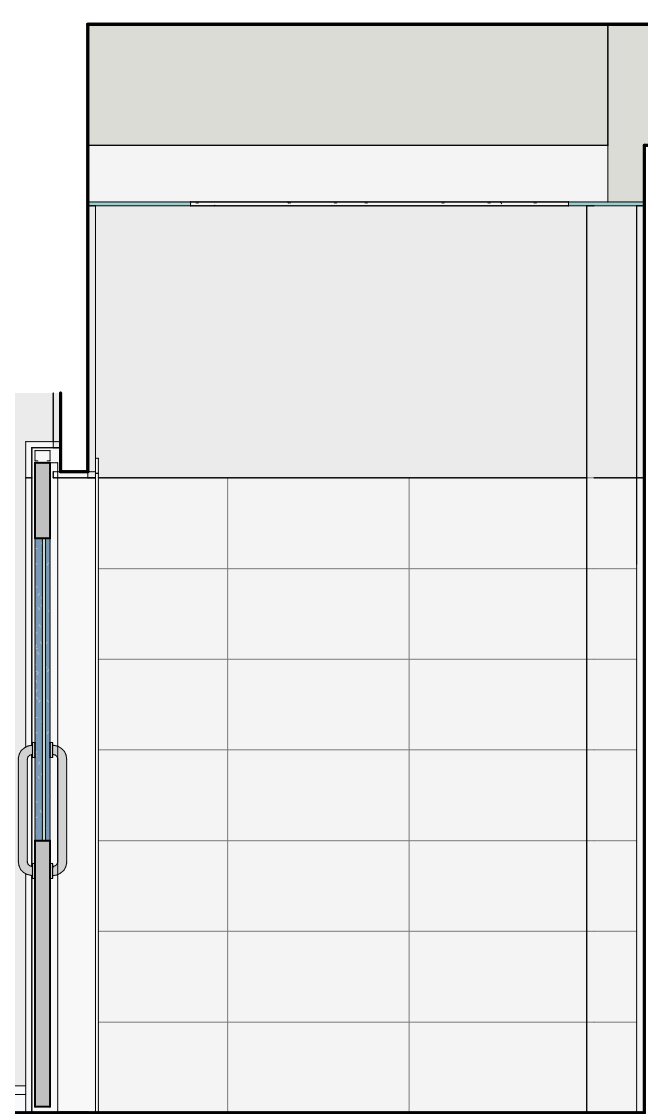

2 SANIT MASC_ELEV LATERAL
1 : 25

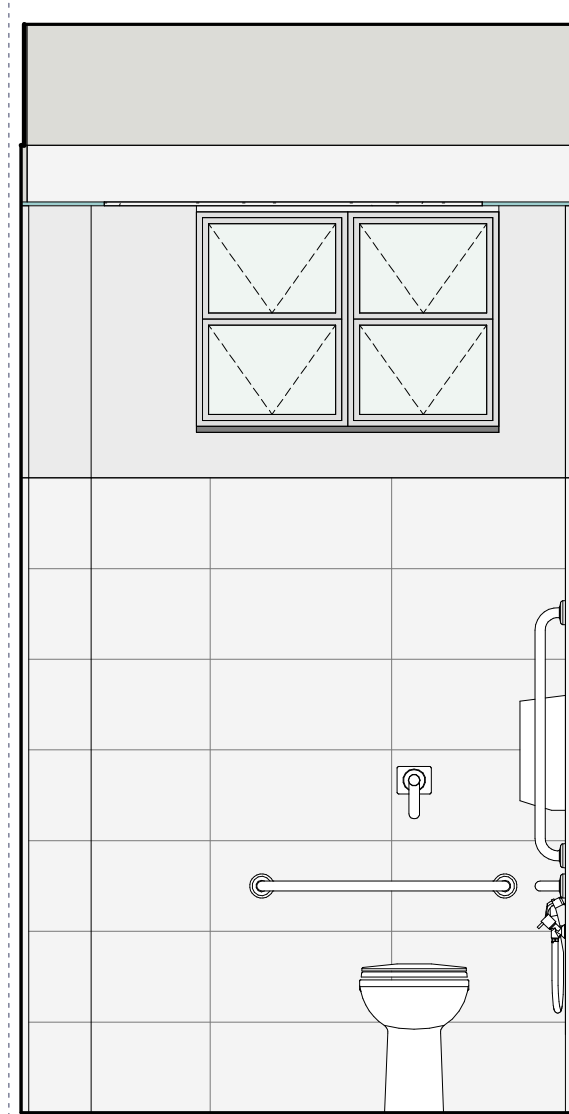

3 SANIT MASC_ELEV BACIA
1 : 25

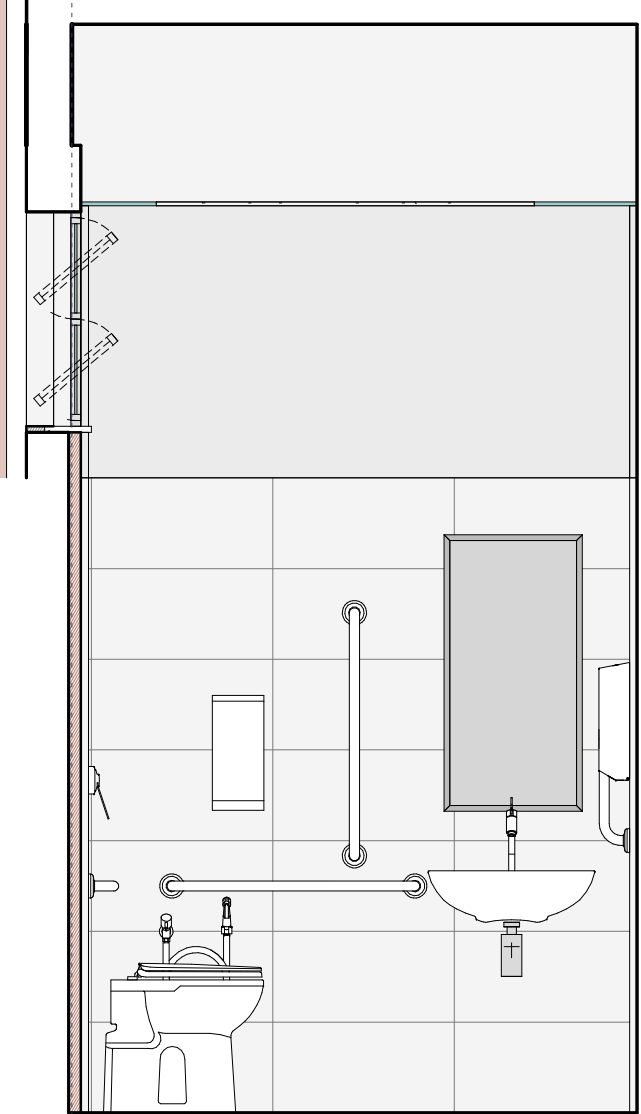

4 SANIT MASC_ELEV LAVATÓRIO
1 : 25

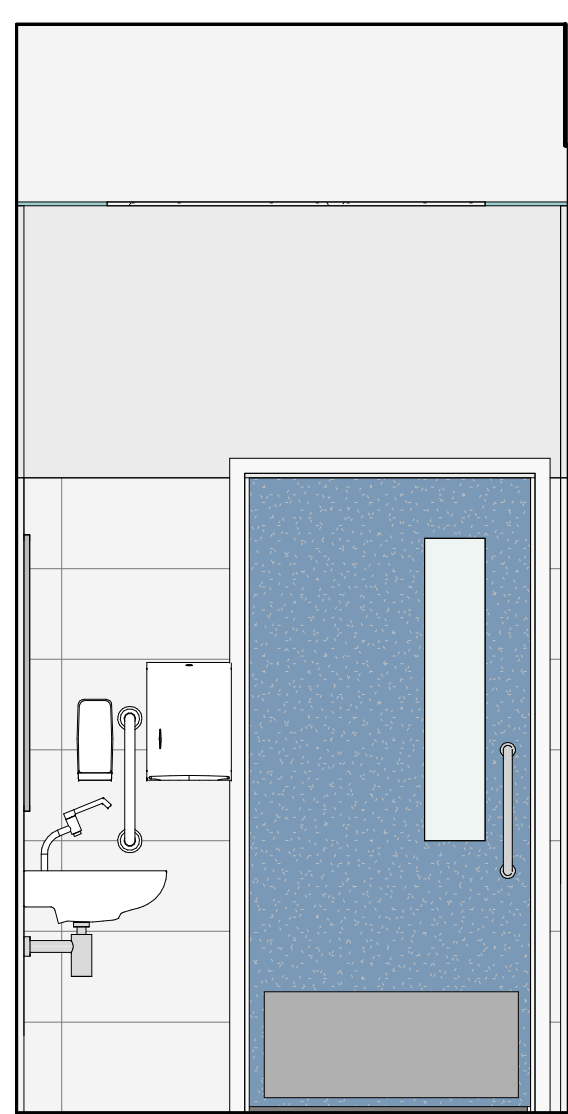

5 SANIT MASC_ELEV PORTA
1 : 25

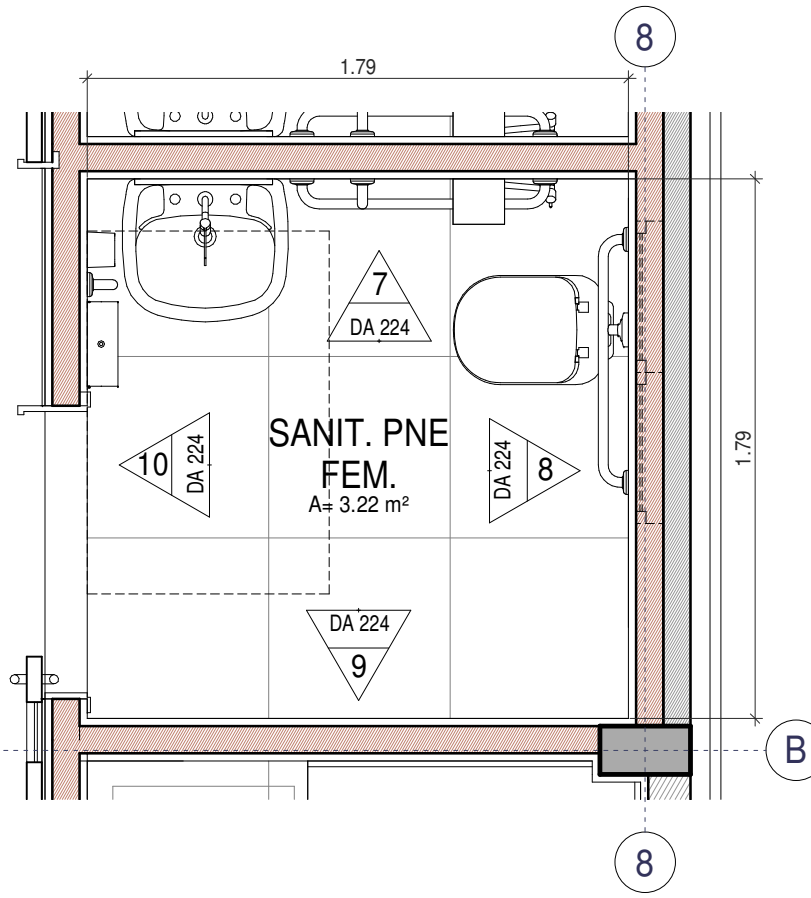
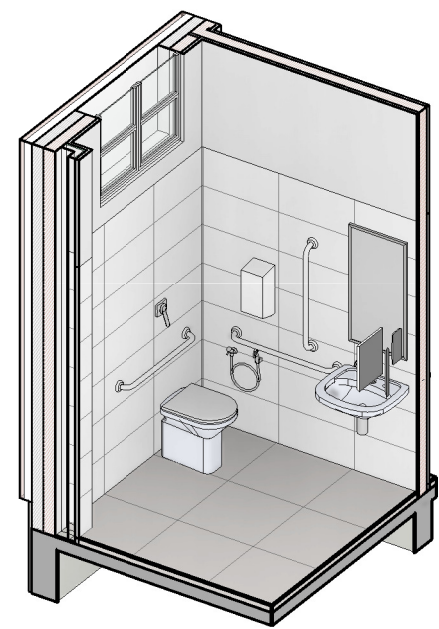

6 SANIT PMR FEM_PLANTA
1 : 25

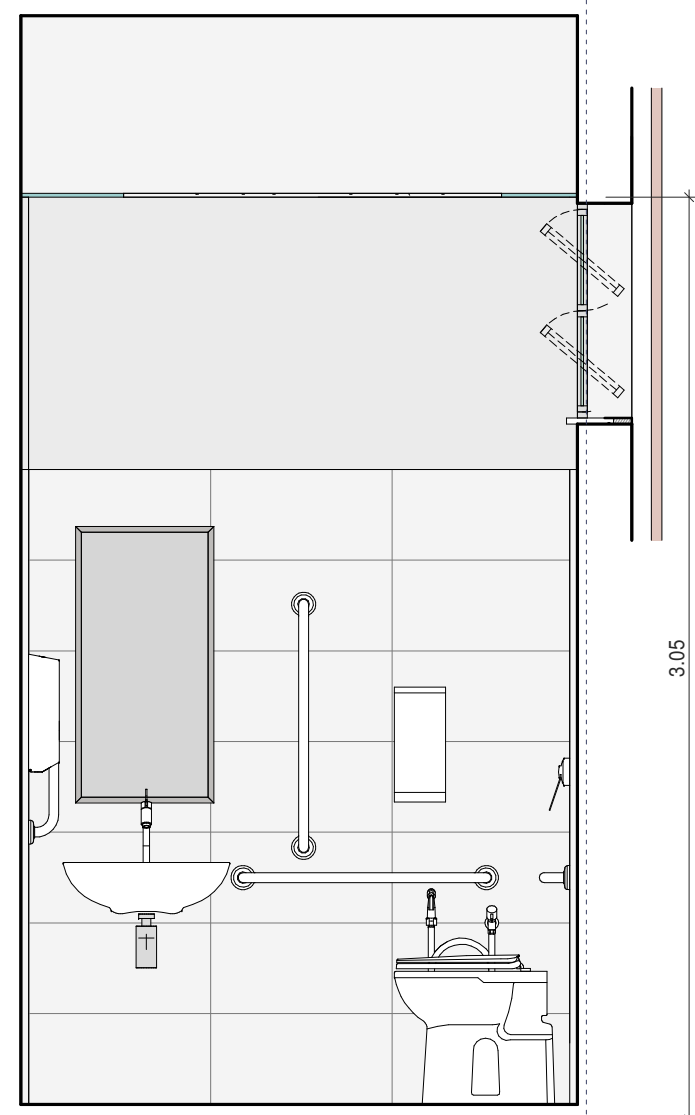

7 SANIT FEM_ELEV LAVATÓRIO
1 : 25

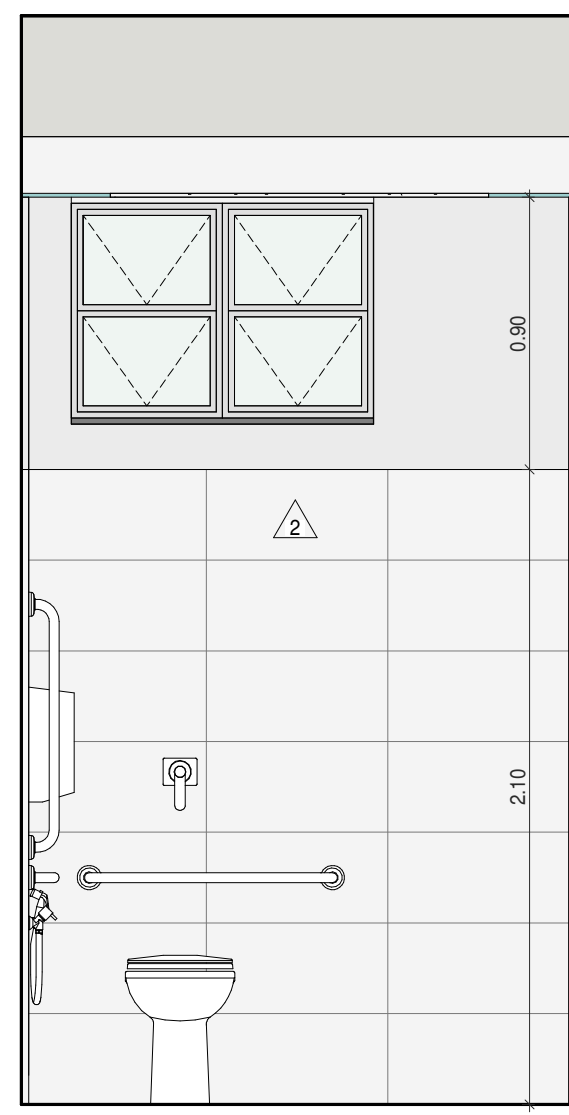

8 SANIT FEM_ELEV BACIA
1 : 25

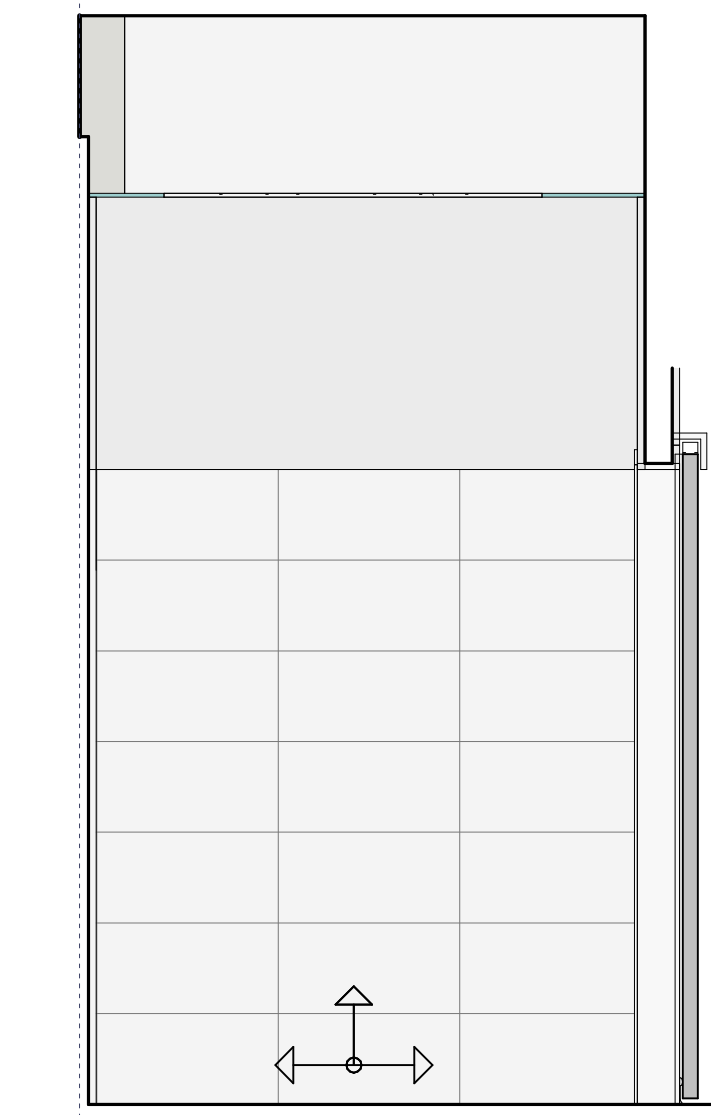

9 SANIT FEM_ELEV LATERAL
1 : 25

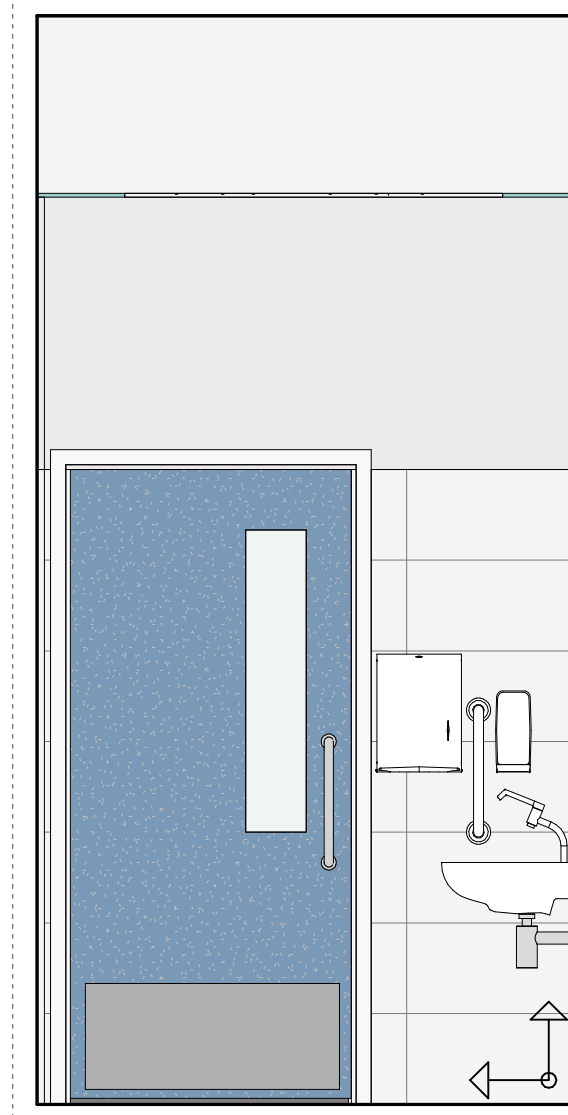

10 SANIT FEM_ELEV PORTA
1 : 25

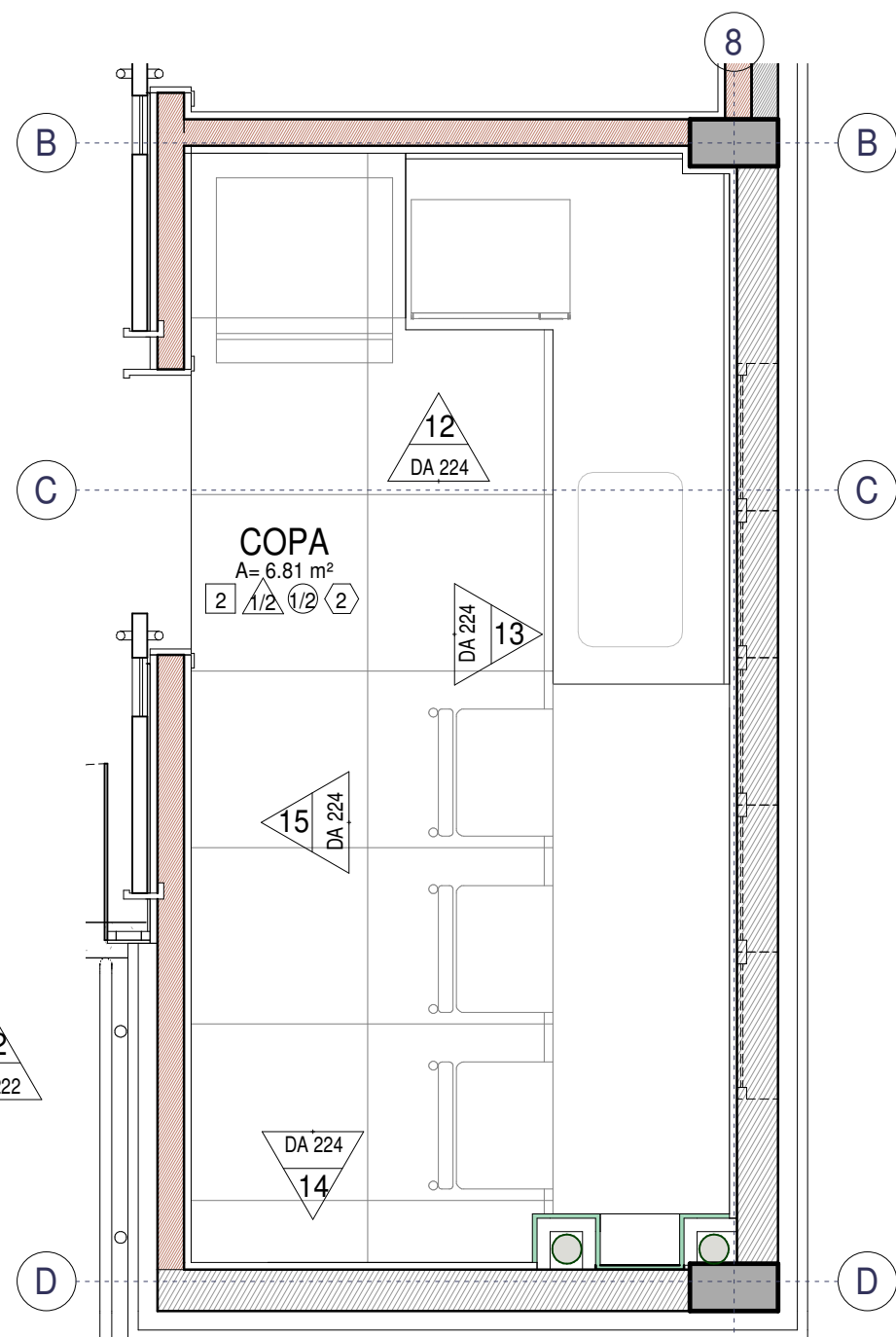

11 COPA_PLANTA
1 : 25

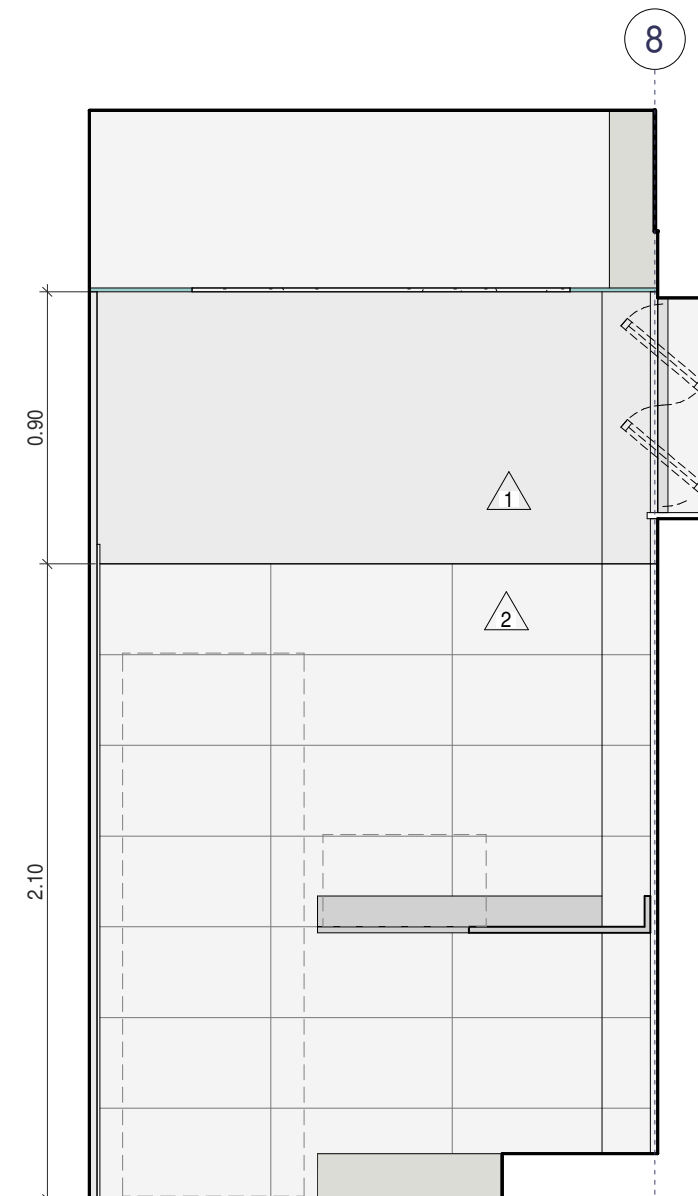

12 COPA_ELEV. GELADEIRA
1 : 25

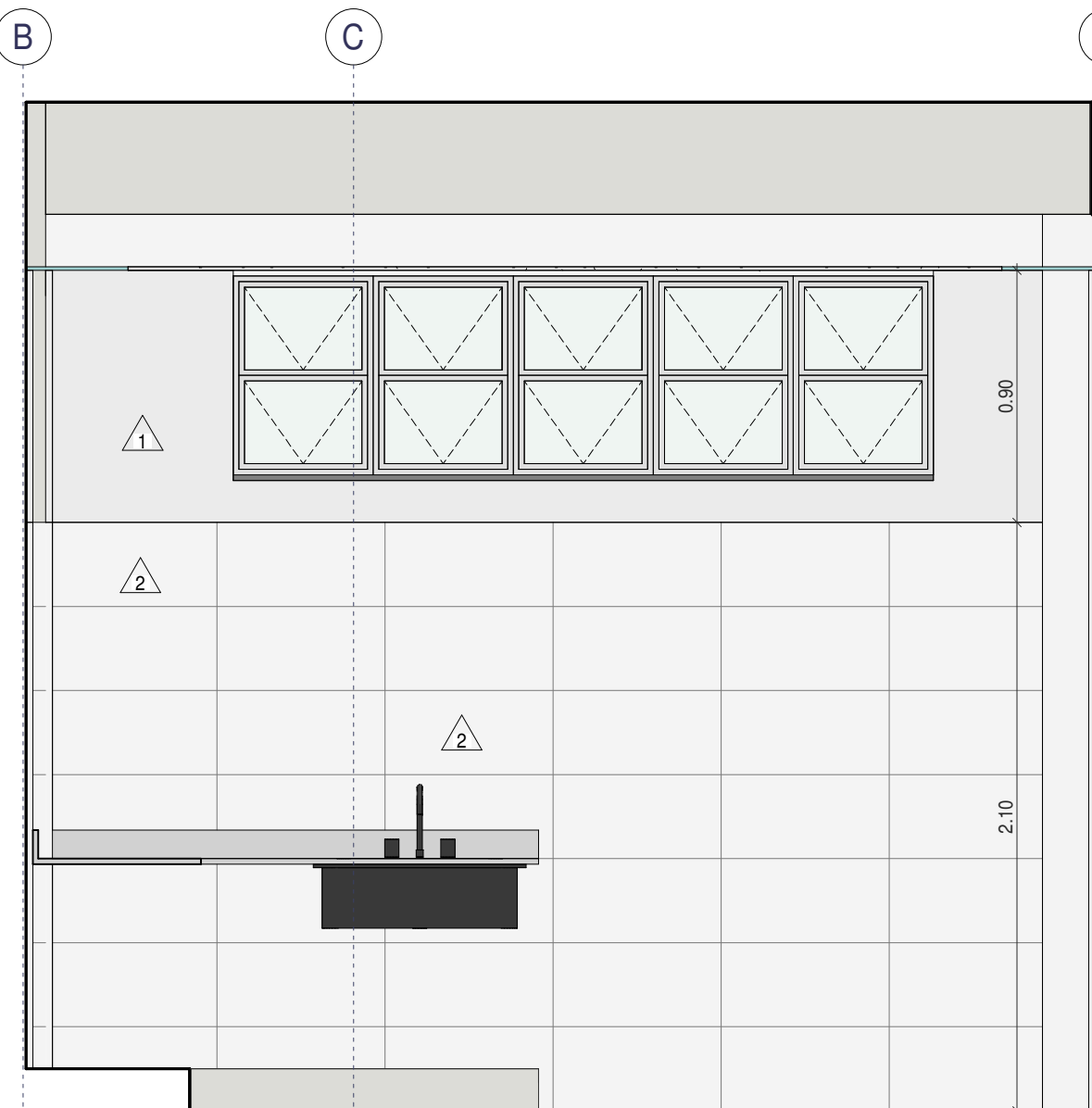

13 COPA_ELEV. BANCADA
1 : 25

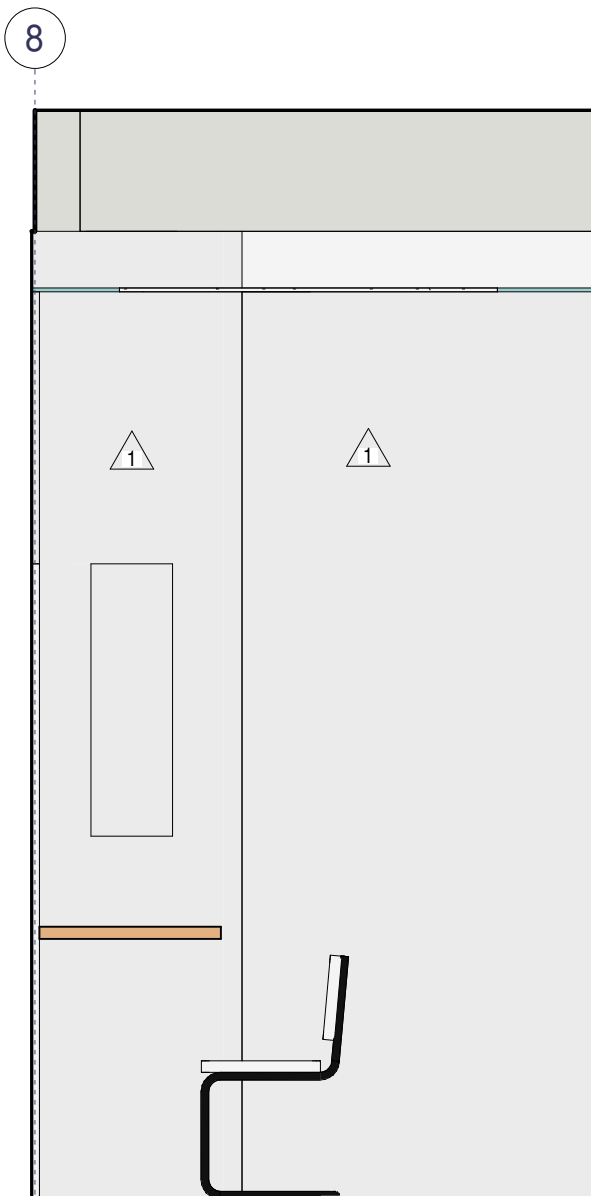

14 COPA_ELEV. LATERAL
1 : 25

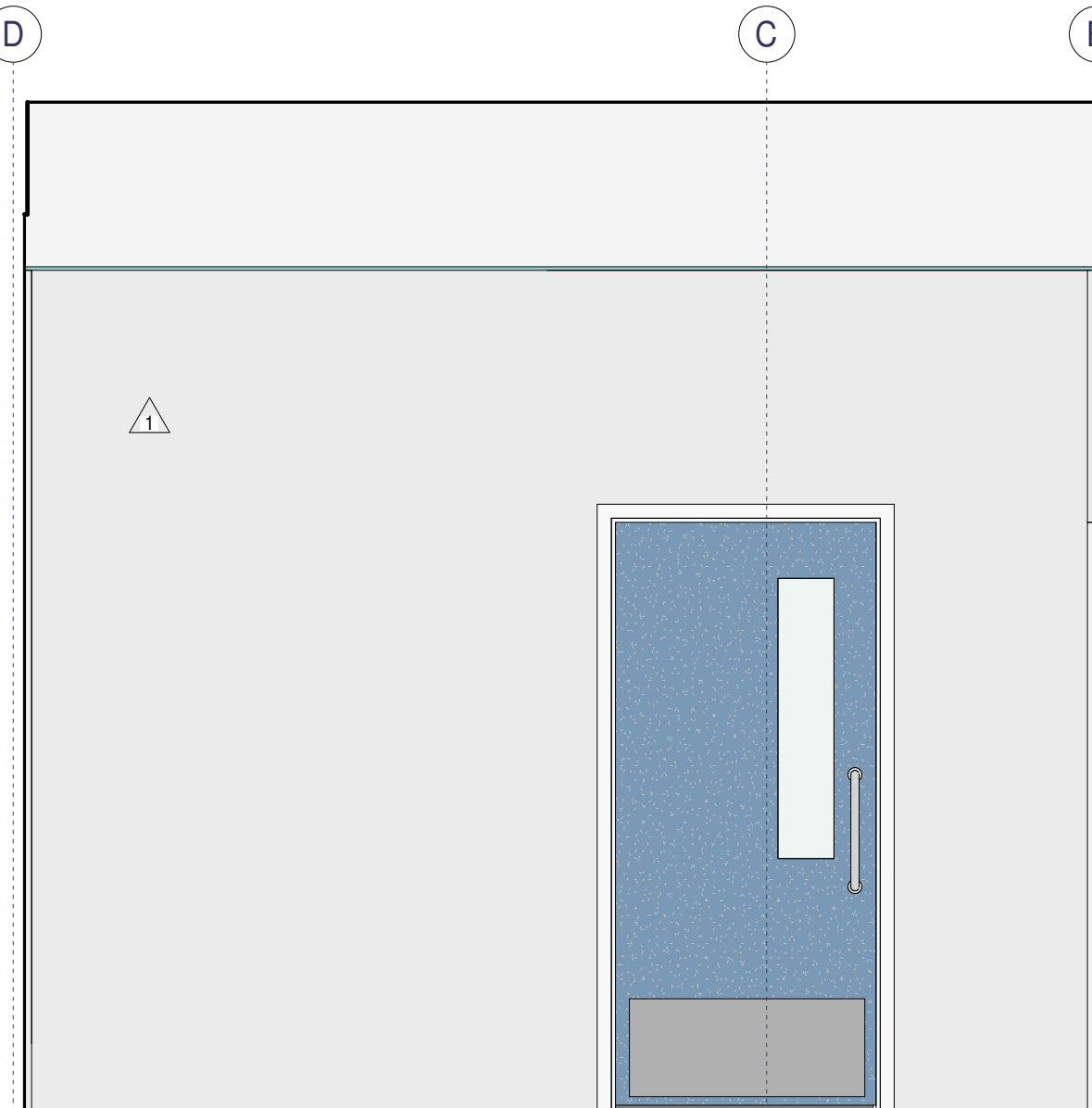

15 COPA_ELEV. PORTA
1 : 25

Notas:

- TODAS AS COTAS ESTÃO EM METROS, EXCETO ONDE INDICADO O CONTRÁRIO;
- QUALQUER DÚVIDA ENTRAR EM CONTATO COM O ARQUITETO RESPONSÁVEL. FAVOR NÃO TIRAR MEDIDAS COM ESCALA;
- DESENHOS DE REFERÊNCIA: "PHL A 2", "C URB 170", "C URB 21", "PHL A 7", "PHL A 9", "PHL A 11", "PHL A 01", "CPC S 02";
- DESENHOS DO PROJETO DE ESTRUTURAS: "EST 01 - FUNDAMENTOS-v2004", "EST 02 - SAPATAS-v2004", "EST 03 - PILARES-v2004", "EST 04 - FORMA TERREO-v2004", "EST 05 - VIGAS TERREO-v2004", "EST 06 - FORMA COBERTURA-v2004", "EST 07 - VIGAS COBERTURA-v2004", "EST 08 - LAJES DE COBERTURA-v2004", "EST 09 - BUNKER-v2004";
- POSICIONAMENTO DOS EQUIPAMENTOS DEVE AINDA SER CONFERIDO E AJUSTADO JUNTO À UNIDADE

ESTA PRANCHA SERÁ COMPLEMENTADA AO LONGO DA OBRA

Legenda de símbolos gráficos:

INDICAÇÃO DE INÍCIO DE PAGINAÇÃO	INDICAÇÃO DE CORTES	INDICAÇÃO DE ELEVACÃO	INDICAÇÃO DE AMPLIAÇÃO	NÍVEL	INDICAÇÃO DE DESNÍVEL
(Nº) PRANCHA	(Nº) PRANCHA	(Nº) PRANCHA	(Nº) PRANCHA	(Nº) OSSO	(Nº) ACABADO

Legenda de Paredes:

EXISTENTE	À DEMOLIR	À CONSTRUIR
-----------	-----------	-------------

Legenda de especificações de materiais

PISO 1 FORNECIMENTO E COLOCAÇÃO DE PISO VINÍLICO TIPO MANTA, LINHA DECOR, COLEÇÃO "WOOD", COR "NATURAL", REF. "25104000", DA "TARRETT" OU EQUIVALENTE, INCLUSIVE CORDÃO DE SOLDA 2 PORCELANATO COM BORDAS RETIFICADAS, PE 4, SUPERFÍCIE ESMALTADA E ACETINADA, DIM: 60x60cm, LINHA CIMENTO CINZA, REF. 23424E DA PORTOBELLO OU EQUIVALENTE (CONSIDERAR REJANTE EPOXI COR CORDA DA WEBER OU EQUIVALENTE) 3 LAJE IMPERMEABILIZADA EM MEMBRANA LÍQUIDA REF. "SIKAFLEX PRO" OU EQUIVALENTE	PAREDE 1 PINTURA ACRÍLICA PREMIUM, ACETINADA, LAVÁVEL, NA COR BRANCO GELADO, DA SUVINIL OU EQUIVALENTE 2 REVESTIMENTO EXTRA CETIM BRANCO NAT. RETIFICADO, DIM: 30x60cm, REF. 9774A DA "PORTOBELLO" OU EQUIVALENTE (CONSIDERAR REJANTE EPOXI BRANCO) 3 PINTURA ACRÍLICA ACETINADA NA COR BRANCA 4 REVESTIMENTO EM CIMENTADO LISO COM JUNTAS PLÁSTICAS 5 VIDRO TEMPERADO INCOLOR ESP. 8mm + FERRAGENS DE FIXAÇÃO 6 PAINEL LINEAR EM ALUMÍNIO, FORMADO POR PERFIS "U" POSICIONADOS HORIZONTALMENTE, REF. "R830", SEÇÃO DE 30 x 35mm, DA "REFAX" OU EQUIVALENTE, COM ESPAÇAMENTO DE 30mm ENTRE REGIÃO, INCLUSIVE PERFIS PORTA-PAINEL AUTOTRANTES.	TETO 1 FORRO DE GESSO ACARTONADO TIPO RU (RESISTENTE À UMIDADE) COM PINTURA ACRÍLICA PREMIUM, ACETINADA, LAVÁVEL, NA COR BRANCO NEVE, DA SUVINIL OU EQUIVALENTE 2 FORRO DE GESSO MODULAR REMOVÍVEL DE 62,5 x 125cm COM PINTURA ACRÍLICA PREMIUM, ACETINADA, LAVÁVEL, NA COR BRANCO NEVE, DA SUVINIL OU EQUIVALENTE 3 PINTURA ACRÍLICA PREMIUM, ACETINADA, LAVÁVEL, NA COR BRANCO NEVE, DA SUVINIL OU EQUIVALENTE SOBRE EMBOÇO	RODAPÊ 1 RODAPÊ TECNOPERFIL PARA ARREIMATE DE PISO EM MANTA VINÍLICA
--	--	---	--

Legenda de Instalações:

ELÉTRICA	LUMINOTÉCNICA	CLIMATIZAÇÃO
QDL	LUMINÁRIA DE SOBREPOR P/ LÂMPARA FLUORESCENTE	EVAPORADORA SPLIT
VENTILADOR DE TETO	LUMINÁRIA DE SOBREPOR P/ LÂMPARA FLUORESCENTE	SUORTE PARA LÂMPADA FLUORESCENTE COMPACTA

Legenda de Esquadrias

COD. ESQ.	LAGURA	ALTURA	DESCRIÇÃO	QUANT.
PA1	1.20	2.10	PORTA DE ALUMÍNIO ANODIZADO NATURAL COM PERFIS REFORÇADOS E VIDRO LAMINADO 10MM, DE GIRO, DE 2 FOLHAS IGUAIS, MAÇANETA, DOBRADIÇAS E MOLA DE PISO	2
PF1	1.20	2.10	PORTA COM DUAS FOLHAS DESIGUAIS, DE GIRO, EM CHAPA DE AÇO GALVANIZADO, COM PINTURA ESMALTE À BASE DE ÁGUA, REF. "SOMBRA AZUL" DA "SUVINIL" OU EQUIVALENTE, COM VISOR EM VIDRO PONTILHADO, INCLUSIVE TRINCO TIPO EXTERIOR, MAÇANETA, DOBRADIÇAS E FIXADORES PARA MANEIRAS ABERTAS.	4
PF2	1.20	2.10	PORTA COM DUAS FOLHAS DESIGUAIS, DE GIRO, EM CHAPA DE AÇO GALVANIZADO, COM PINTURA ESMALTE À BASE DE ÁGUA, REF. "SOMBRA AZUL" DA "SUVINIL" OU EQUIVALENTE, INCLUSIVE TRINCO TIPO EXTERIOR, MAÇANETA, DOBRADIÇAS E FIXADORES PARA MANEIRAS ABERTAS.	2
PM1	0.90	2.10	PORTA DE MADEIRA, DE GIRO, DE 1 FOLHA, SEMI-OCIA, COM VISOR EM VIDRO PONTILHADO, PUXADOR EM BARRA DE APOIO 40cm EM AÇO INOXIDÁVEL REF. 727 da "HIDRONOX", COM ACABAMENTO DA FOLHA EM LAMINADO MELAMÍNICO TEXTURIZADO COR "LÁPIS LAZUL" DA "FORMICA" E ADUELA COM PINTURA ESMALTE FOSCA BRANCA	2
PM2	0.95	2.10	PORTA DE MADEIRA, DE GIRO, DE 1 FOLHA, SEMI-OCIA, COM VISOR EM VIDRO PONTILHADO, PUXADOR EM BARRA DE APOIO 40cm EM AÇO INOXIDÁVEL REF. 727 da "HIDRONOX", COM ACABAMENTO DA FOLHA EM LAMINADO MELAMÍNICO TEXTURIZADO COR "LÁPIS LAZUL" DA "FORMICA" E ADUELA COM PINTURA ESMALTE FOSCA BRANCA	3
PM3	0.90	2.10	PORTA DE MADEIRA, DE GIRO, DE 1 FOLHA, SEMI-OCIA, COM ACABAMENTO DA FOLHA EM LAMINADO MELAMÍNICO TEXTURIZADO COR "LÁPIS LAZUL" DA "FORMICA" E ADUELA COM PINTURA ESMALTE FOSCA BRANCA	2
PV1	1.20	2.10	PORTA DE VIDRO TEMPERADO, PIVOTANTE, DE 2 FOLHAS, COM PUXADOR, DOBRADIÇAS E MOLA DE PISO	3
JA1	0.500	0.710	JANELA DE ALUMÍNIO E VIDRO, TIPO MAXIM-AR	59
JA2	0.500	1.460	JANELA DE ALUMÍNIO E VIDRO, TIPO MAXIM-AR	31

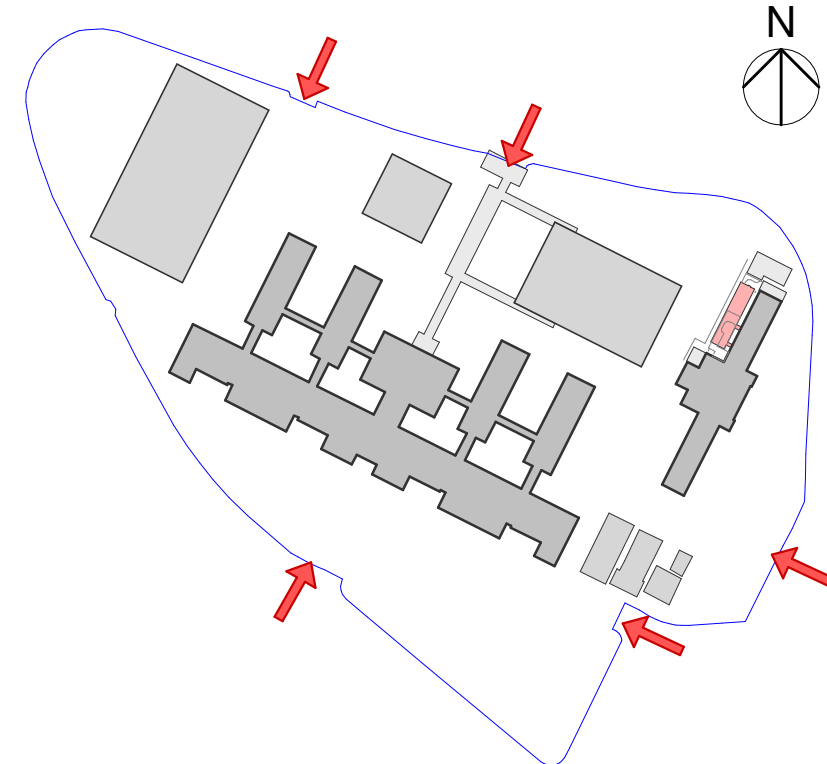

Nº:	Modificação:	Desenho:	Data:	Visto:
-----	--------------	----------	-------	--------

Revisões

Aprovação pelo responsável da Unidade c/ carimbo:	Data:
---	-------

	UNIVERSIDADE DO ESTADO DO RIO DE JANEIRO PREFEITURA DOS CAMPI / DEMOP	PHL DA 224
Obra: PAVILHÃO HAROLDO LISBOA DA CUNHA - TÉRREO	Projetado por: DIÁRIO / DAENG	Arquiteta: JACKELINE GARCIA
Unidade: LABORATÓRIO DE CIÊNCIAS RADIOLÓGICAS - LCR	Prancha: 8/9	
Projeto: DETALHE DE ARQUITETURA	Escala: INDICADA	
Assunto: AMPLIAÇÕES E DETALHES	Data: 23/09/2016	